

Denderleeuw *in beweging*

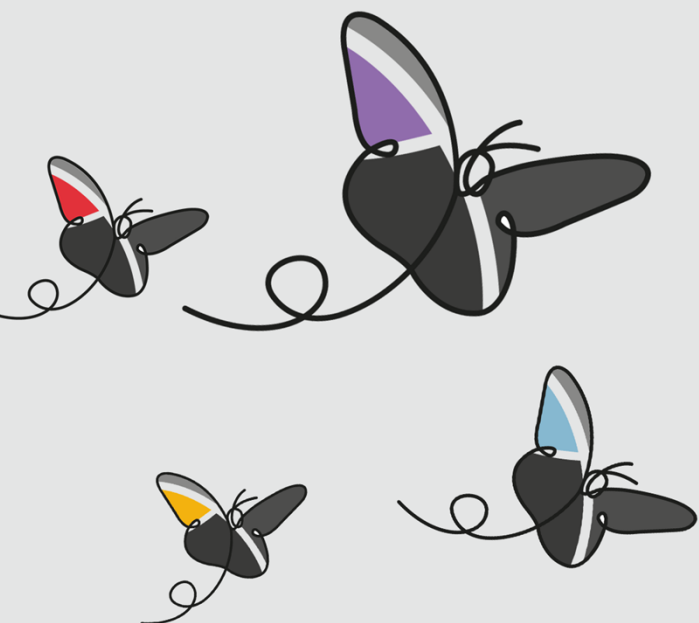

MEERJARENPLAN 2020-2025

BD104 – DE PALAVER ALS KRUISPUNT VAN ONTMOETING



Gemeente Denderleeuw

A. De Cockstraat 1 - 9470 Denderleeuw
NIS-code: 41011

Algemeen directeur: Jimmy Geeraerts
Financieel directeur: Jo Waterloos

Denderleeuw
Vertrouwde schakel





Omschrijving BD104 - De Palaver als kruispunt van ontmoeting

Midden 2018 werd ontmoetingshuis De Palaver officieel geopend. De voormalige parochiezaal van de kerk van Hemelrijk kreeg een nieuwe naam, werd helemaal gerenoveerd en in een nieuw kleedje gestoken. Er kwam een ruime polyvalente ontmoetingszaal met bar, een uitgeruste keuken, een jeugdlokaal, een speelhoekje, ruilwinkel en kantoorruimte. Zo werd De Palaver een nieuwe en gezellige plek om mensen te ontmoeten in de buurt en bij uitbreiding in de gemeente. Op het einde van de vorige bestuursperiode gaf de nieuwe invulling van de ruimte al de kans om een aantal gemeenschapsvormende functies te combineren, een plek te creëren waar de meest kwetsbare inwoners specifieke aandacht krijgen en een bruisend ontmoetings- en vrijetijdsleven tot stand te brengen. De komende jaren gaan we verder op dat nieuwe élan en versterken we zo de nieuwe dynamiek in de onmiddellijke en wijdere omgeving van ons ontmoetingshuis.

ACTIEPLANNEN

AP1040 Ontmoetingshuis De Palaver uitbouwen als geïntegreerde basisvoorziening (STEK)

Exploitatie	MJP 2021 OUD	MJP 2021 NIEUW	MJP 2021 Verschil OUD-NIEUW	MJP 2022 OUD	MJP 2022 NIEUW	MJP 2022 Verschil OUD-NIEUW	MJP 2023 OUD	MJP 2023 NIEUW	MJP 2023 Verschil OUD-NIEUW	MJP 2024 OUD	MJP 2024 NIEUW	MJP 2024 Verschil OUD-NIEUW	MJP 2025 OUD	MJP 2025 NIEUW	MJP 2025 Verschil OUD-NIEUW
Exploitatie															
Ontvangsten	22.000	22.000	0	22.000	22.000	0	22.000	22.000	0	22.000	22.000	0	22.000	22.000	0
Uitgaven	47.325	47.325	0	47.653	47.653	0	47.985	47.985	0	48.320	48.320	0	48.658	48.658	0
Totaal Exploitatie	-25.325	-25.325	0	-25.653	-25.653	0	-25.985	-25.985	0	-26.320	-26.320	0	-26.658	-26.658	0

ACTIES

A10400 De Palaver uitbouwen tot een plek waar leren, ontmoeten, onthalen en sociale bescherming centraal staan in het aanbod

Omschrijving (toelichting)

Op verschillende plaatsen in Vlaanderen schieten zogenaamde ‘stekken’ uit de grond om sociale bescherming te versterken vanuit de buurt. Ook De Palaver werd opgericht als laagdrempelige basisvoorziening voor inwoners in een maatschappelijk kwetsbare situatie. Mensen lopen er makkelijk binnen, worden goed onthaald en ontmoeten elkaar. Het is een plek waar mensen dingen leren, de weg vinden naar hulp- en dienstverlening en ijveren voor betere sociale bescherming. De Palaver is vrij toegankelijk voor alle inwoners van Denderleeuw en biedt aan de wijk Hemelrijk een plek waar er aan de slag wordt gegaan met bewonersgroepen.

(Budget) MJP overzicht Aanpassing

	Resultaat 2020	MJP 2021 OUD	MJP 2021 NIEUW	MJP 2021 Verschil OUD-NIEUW	MJP 2022 OUD	MJP 2022 NIEUW	MJP 2022 Verschil OUD-NIEUW	MJP 2023 OUD	MJP 2023 NIEUW	MJP 2023 Verschil OUD-NIEUW	MJP 2024 OUD	MJP 2024 NIEUW	MJP 2024 Verschil OUD-NIEUW	MJP 2025 OUD	MJP 2025 NIEUW	MJP 2025 Verschil OUD-NIEUW
Exploitatie																
Ontvangsten	8.167,10	22.000,00	22.000,00	0,00	22.000,00	22.000,00	0,00	22.000,00	22.000,00	0,00	22.000,00	22.000,00	0,00	22.000,00	22.000,00	0,00
Uitgaven	3.532,19	47.325,00	47.325,00	0,00	47.653,25	47.653,25	0,00	47.984,78	47.984,78	0,00	48.319,63	48.319,63	0,00	48.657,83	48.657,83	0,00



Totaal Exploitatie	4.634,91	-	-	0,00	-	-	0,00	-	-	0,00	-	-	0,00	-	-	0,00
		25.325,00	25.325,00		25.653,25	25.653,25		25.984,78	25.984,78		26.319,63	26.319,63		26.657,83	26.657,83	

Trekker CBS: Sofie Renders

A10401 De Palaver maximaal ontsluiten op vlak van samenwerking en doelgroepbereik

Omschrijving (toelichting)

In De Palaver is er momenteel een aanbod naar ontmoeting in de vorm van een ontmoetingscafé, naar vrijetijdsbesteding met ons Rap op stap-kantoor, naar pedagogisch samenspel tussen ouders en kind via Samenspel, een aanbod tweedehandskledij in onze ruilwinkel en een aparte tienerruimte 'De Hangout'. Verder is er ruimte voor het organiseren van zitdagen allerhande en gebruiken verenigingen de ruimte ook voor hun eigen activiteiten. De buitenruimte werd ingericht als ontmoetingsplek met het aanbod van een volkstuinje.

Nog meer inwoners kunnen het aanbod in de Palaver komen ontdekken. Gerichte acties kunnen hiervoor worden opgezet (bijvoorbeeld met een kerstbrunch, zomerdrink, ...). De meeste activiteiten komen er door van onderuit te werken en in te spelen op de noden die (kwetsbare) inwoners signaleren.

In en rond de Palaver werken hulpverleners, sociaal-cultureel werkers, opbouwwerkers als partners samen. De strijd voor meer sociale bescherming is een gedeelde verantwoordelijkheid. Elke partner brengt deskundigheid in, draagt verantwoordelijkheid voor een kwalitatief aanbod en het bereiken van de doelgroep. De stuurgroep Palaver zorgt voor de afstemming van het aanbod met de verschillende actoren.

(Budget) MJP overzicht Aanpassing

	0,00	0,00	0,00	0,00	0,00	0,00	0,00	0,00	0,00	0,00	0,00	0,00	0,00	0,00	0,00	0,00
--	------	------	------	------	------	------	------	------	------	------	------	------	------	------	------	------

Trekker CBS: Sofie Renders

ACTIEPLANNEN

AP1041 Nieuwe wijkdynamiek stimuleren

Exploitatie	MJP 2021 OUD	MJP 2021 NIEUW	MJP 2021 Verschil OUD-NIEUW	MJP 2022 OUD	MJP 2022 NIEUW	MJP 2022 Verschil OUD-NIEUW	MJP 2023 OUD	MJP 2023 NIEUW	MJP 2023 Verschil OUD-NIEUW	MJP 2024 OUD	MJP 2024 NIEUW	MJP 2024 Verschil OUD-NIEUW	MJP 2025 OUD	MJP 2025 NIEUW	MJP 2025 Verschil OUD-NIEUW
Exploitatie															
Uitgaven	103.505	103.505	0	104.520	104.520	0	105.545	105.545	0	106.581	106.581	0	107.627	107.627	0
Totaal Exploitatie	-103.505	103.505	0	104.520	104.520	0	105.545	105.545	0	106.581	106.581	0	107.627	107.627	0
Investing															
Uitgaven	320.000	0	-320.000	0	371.252	371.252	0	0	0	0	0	0	0	0	0
Totaal Investing	320.000	0	320.000	0	-371.252	-371.252	0	0	0	0	0	0	0	0	0

ACTIES

A10410 Inzetten van opbouwwerkers in wijk Hemelrijk

Omschrijving (toelichting)

De omgevingsanalyse voor wijk Hemelrijk is bijna afgewerkt. Hieruit zullen een aantal gerichte acties voortkomen. We maken in de buurt werk van: sociale grondrechten helpen garanderen (in





een eerste fase het recht op behoorlijke huisvesting) en zo de opwaartse sociale mobiliteit beogen; nastreven van community building voor meer binding met de buurt door blijvend gebruik te maken van het aanwezige potentieel en inzet van een buurtopbouwwerker op het terrein; een nieuwe wijkdynamiek stimuleren door de publieke ruimte te herdefiniëren met het oog op het collectief en solidair gebruik ervan.

De jeugdopbouwwerker draagt actief bij aan het bouwen van bruggen tussen de jongeren en andere bevolkingsgroepen in wijk Hemelrijk. Door verschillende groepen met elkaar kennis te laten maken, het stimuleren van ontmoetingen en te bemiddelen wanneer het minder goed loopt, wordt het wederzijds begrip versterkt. Dit is een goede basis om ook het samenleven te versterken.

(Budget) MJP overzicht Aanpassing

	Resultaat 2020	MJP 2021 OUD	MJP 2021 NIEUW	MJP 2021 Verschil OUD-NIEUW	MJP 2022 OUD	MJP 2022 NIEUW	MJP 2022 Verschil OUD-NIEUW	MJP 2023 OUD	MJP 2023 NIEUW	MJP 2023 Verschil OUD-NIEUW	MJP 2024 OUD	MJP 2024 NIEUW	MJP 2024 Verschil OUD-NIEUW	MJP 2025 OUD	MJP 2025 NIEUW	MJP 2025 Verschil OUD-NIEUW
Exploitatie																
Uitgaven	85.737,50	103.505,00	103.505,00	0,00	104.520,05	104.520,05	0,00	105.545,25	105.545,25	0,00	106.580,70	106.580,70	0,00	107.626,51	107.626,51	0,00
Totaal Exploitatie	85.737,50	103.505,00	103.505,00	0,00	104.520,05	104.520,05	0,00	105.545,25	105.545,25	0,00	106.580,70	106.580,70	0,00	107.626,51	107.626,51	0,00

Trekker CBS: Sofie Renders

A10411 Uitvalsbasis voor jeugdopbouwwerk in De Palaver verder uitbouwen

Omschrijving (toelichting)

Ontmoetingsplaats ‘De Hangout’ in De Palaver is ontstaan vanuit de signalen van de jongeren zelf. We werken verder aan het uitbouwen van De Hangout tot een plaats waar kinderen en jongeren in een kwetsbare positie kunnen ‘thuis-komen’. Het is immers een veilige plaats exclusief voor tieners waar naast een zinvolle vrijetijdsbesteding en ontmoeting, ook ruimte is voor persoonlijke groei en zelfredzaamheid. Door de inzet van een jeugdopbouwwerker worden kwetsbare tieners gehoord en wordt gewerkt aan een positieve relatie met buurtbewoners.

(Budget) MJP overzicht Aanpassing

0,00	0,00	0,00	0,00	0,00	0,00	0,00	0,00	0,00	0,00	0,00	0,00	0,00	0,00	0,00	0,00	0,00
------	------	------	------	------	------	------	------	------	------	------	------	------	------	------	------	------

Trekker CBS: Sofie Renders

A10412 Inrichten van de bovenverdieping van De Palaver als Huis van het Kind en polyvalente zaal ten dienste van onze inwoners

Omschrijving (toelichting)

De bovenverdieping van De Palaver, de voormalige kerk van Hemelrijk, is een grote ruimte met veel potentieel. Enerzijds biedt deze ruimte de mogelijkheid om grote groepen mensen te ontvangen, anderzijds willen we de ruimte ook een dagelijkse bezetting geven. Een functie die aansluit bij de werking van het ontmoetingshuis dat op de benedenverdieping gehuisvest is, zou een meerwaarde voor de wijk en bij uitbreiding de hele gemeente zijn. Daarom verhuizen we het Huis van het Kind naar deze ruimte. Een klein deel wordt ingericht als Huis van het Kind, het grootste deel blijft beschikbaar als polyvalente ruimte. Door de diensten van het Huis van het Kind hier onder te brengen, creëren we heel wat extra mogelijkheden. Zo is er binnen de



beleidsdoelstelling ‘Huis van het Kind als wegwijzer voor ouders en kinderen’ nood aan ontmoetingsruimte voor ouders met speelmogelijkheden voor kinderen, wensen we onze opvoedingsondersteuning uit te breiden, een vormingsaanbod te voorzien en een opvoedingsproject ter bestrijding van kinderarmoede uit te werken. Deze functies passen perfect bij het aanbod dat in de ontmoetingsruimte op de benedenverdieping al georganiseerd wordt. Een verregaande samenwerking maakt dat het hele gebouw een speerpunt in ons sociaal beleid wordt.

Tenslotte wordt de grote polyvalente ruimte voorzien van geschikte verlichting en de nodige basisvoorzieningen om zoveel mogelijk groepsactiviteiten mogelijk te maken. Er wordt volwaardig sanitair voorzien en de inkompartij wordt vernieuwd met oog voor toegankelijkheid, zodat de polyvalentie geoptimaliseerd wordt.

(Budget) MJP overzicht Aanpassing

	Resultaat 2020	MJP 2021 OUD	MJP 2021 NIEUW	MJP 2021 Verschil OUD-NIEUW	MJP 2022 OUD	MJP 2022 NIEUW	MJP 2022 Verschil OUD-NIEUW	MJP 2023 OUD	MJP 2023 NIEUW	MJP 2023 Verschil OUD-NIEUW	MJP 2024 OUD	MJP 2024 NIEUW	MJP 2024 Verschil OUD-NIEUW	MJP 2025 OUD	MJP 2025 NIEUW	MJP 2025 Verschil OUD-NIEUW
Investerings																
Uitgaven	68.747,51	320.000,00	0,00	320.000,00	0,00	371.252,49	371.252,49	0,00	0,00	0,00	0,00	0,00	0,00	0,00	0,00	0,00
Totaal Investerings	68.747,51	320.000,00	0,00	320.000,00	0,00	371.252,49	371.252,49	0,00	0,00	0,00	0,00	0,00	0,00	0,00	0,00	0,00

Trekker CBS: Sofie Renders

Financiële tabel BD104 - De Palaver als kruispunt van ontmoeting

Exploitatie	MJP 2021 OUD	MJP 2021 NIEUW	MJP 2021 Verschil OUD-NIEUW	MJP 2022 OUD	MJP 2022 NIEUW	MJP 2022 Verschil OUD-NIEUW	MJP 2023 OUD	MJP 2023 NIEUW	MJP 2023 Verschil OUD-NIEUW	MJP 2024 OUD	MJP 2024 NIEUW	MJP 2024 Verschil OUD-NIEUW	MJP 2025 OUD	MJP 2025 NIEUW	MJP 2025 Verschil OUD-NIEUW
Exploitatie															
Ontvangsten	22.000	22.000	0	22.000	22.000	0	22.000	22.000	0	22.000	22.000	0	22.000	22.000	0
Uitgaven	150.830	150.830	0	152.173	152.173	0	153.530	153.530	0	154.900	154.900	0	156.284	156.284	0
Totaal Exploitatie	-128.830	128.830	0	130.173	130.173	0	131.530	131.530	0	132.900	132.900	0	134.284	134.284	0
Investerings															
Uitgaven	320.000	0	-320.000	0	371.252	371.252	0	0	0	0	0	0	0	0	0
Totaal Investerings	320.000	0	320.000	0	-371.252	0	0	0	0	0	0	0	0	0	0

Opvolgingsrapportering



2020

